

Wander Vogel

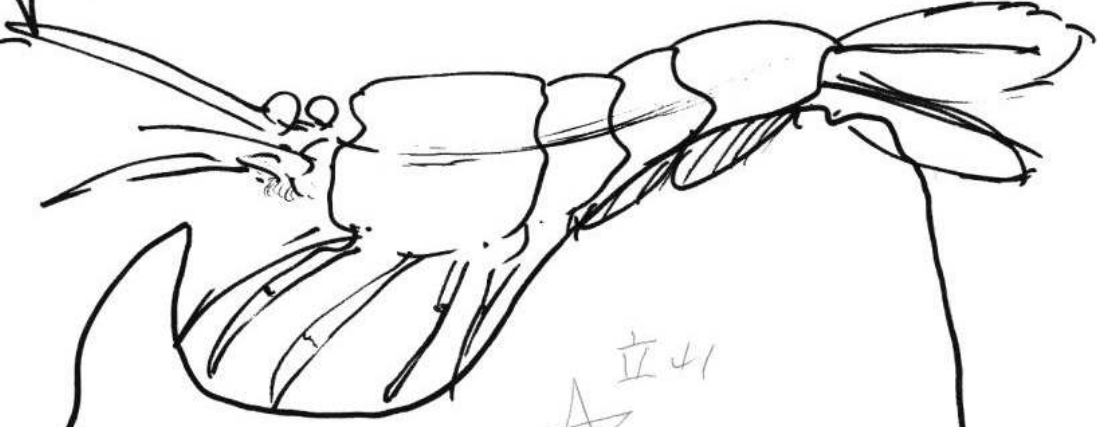

立山



N.U.DENT



2013

夏合宿 in 富山

8月7日
~

雷鳥沢

8月11日

キャンプ場

主将の言葉

ワンダーフォーゲル部に入り 6 年目にしてたくさんの新入生に恵まれました。自分が 6 年生であり自由が利かないことがとても残念です。

今回の合宿は立山です、何回か行った事のある場所ですがきれいなところですよ。そして久々の大所帯です。テントが 2 張り必要なんていつ振りでしょうか、うれしい限りです。一緒についていきたいのですが、行けるかな？自分では行けるかかなり怪しいところですが、1 年生にとっては初の合宿ですね。合宿の楽しさときれいな景色を、旅の自由さを、ぜひ体験してきてください。

6 年 渡辺 荘太

~~~~プロフィール~~~~

「立山」

立山とは、飛騨山脈（北アルプス）北部の立山連峰に位置する、雄山（標高 3003m）、大汝山（標高 3015m）、富士ノ折立（標高 2999m）の3つの峰の総称です。

立山連峰の主峰である雄山は、中部山岳国立公園を代表する山の一つであり、剣岳と並び、国内では数の少ない現存する氷河を有する山です。かつては厳しい修行の場でもあったが、現在ではアルペンルートを利用し気軽に登ることが可能です。

この山の魅力は、登山口の室堂から近く登山が容易なこと、長稜から剣岳をはじめとする北アルプスの大展望台が得られることです。また、室堂は登山基地と観光地として優れています。

「立山三山」

雄山、浄土山、別山を「立山三山」と呼び、その周辺の山々と合わせて狭義の「立山連峰」ということがあります。広義で「立山連峰」という場合は、僧ヶ岳から黒部五郎岳の辺りまでのことです。古くは、三保蓮華岳から猫又山に至るまでを立山七十二峰と呼んだそうです。

「気候」

春は積雪も相当な為、それなりの装備が必要ですが、夏の場合はそれ程に神経質にならなくて大丈夫です。しかし、朝夕は、気温も下がりますので、ウインドブレーカー等、着脱のしやすい服装が望ましいです。7月後半・8月初旬は、天候が良ければ下界よりも気温が低く快適です。

～ ～ ～ 行程表 ～ ～ ～

合宿期間		2013年8月7日(水) ～ 8月11日(日)	
* 日目	月 日	スケジュール	宿泊地
1 日目	8月7日(水)	8:40 JR新宿駅 集合 9:00 JR新宿駅 発 (あずさ9号 松本行) 11:56 松本駅 着 12:13 松本駅 発 (JR大系線 信濃大町行) 13:05 信濃大町駅 着 13:15 信濃大町駅 発 (路線バス 扇沢行) 13:55 扇沢駅 着 14:30 扇沢駅 発 (関電トンネルトロリーバス) 14:46 黒部ダム 着 14:50 黒部ダム 出発 黒部ダム～黒部湖 (徒歩約15分) 15:10 黒部湖 到着 15:20 黒部湖 発 (黒部ケーブルカー) 15:25 黒部平 着 15:30 黒部平 発 (立山ロープウェイ) 15:37 大観峰 着 15:45 大観峰 発 (立山トンネルトロリーバス) 15:55 室堂 着 16:05 室堂 出発 室堂～雷鳥沢野営場 (徒歩50分) 16:55 雷鳥沢野営場 到着	雷鳥沢野営場
2 日目	8月8日(木)	7:00 雷鳥沢野営場 出発 10:30 雄山 到着 11:00 雄山 出発 13:30 雷鳥沢野営場 到着 午後 周辺散策	雷鳥沢野営場

* 日目	月 日	スケジュール	宿泊地
3 日目	8月9日(金)	9:00 雷鳥沢野営場 出発 雷鳥沢野営場～室堂(徒歩約50分) 10:00 室堂 発 (立山高原バス) 11:30 美女平 着 美女平遊歩道コース散策(約3時間) 15:50 美女平 発 (立山ケーブルカー) 15:57 立山駅 着 16:15 立山駅 発 (地鉄立山線 電鉄富山行) 16:57 寺田駅 着 17:05 寺田駅 発 (地鉄本線 宇奈月温泉行) 17:42 新魚津駅 着	ホテル美浪館
4 日目	8月10日(土) (予備日)	10:00 ホテル 出発 10:20 魚津駅 発 (富山行) 10:44 富山駅 着 その後富山市内散策 17時頃をめぐりにホテルへ 夕食 福井県、富山県OBと会食	アパヴィラホテル 〈富山駅前〉
5 日目	8月11日(日)	午前 解散	

~~~~食事メニュー~~~~

	朝	昼	夜
1日目	各自	各自	白米、スープ 肉・野菜炒め
2日目	お茶漬け	ラーメン	カレーライス
3日目	白米、味噌汁	各自	ホテルにて
4日目	ホテルにて	各自	会食

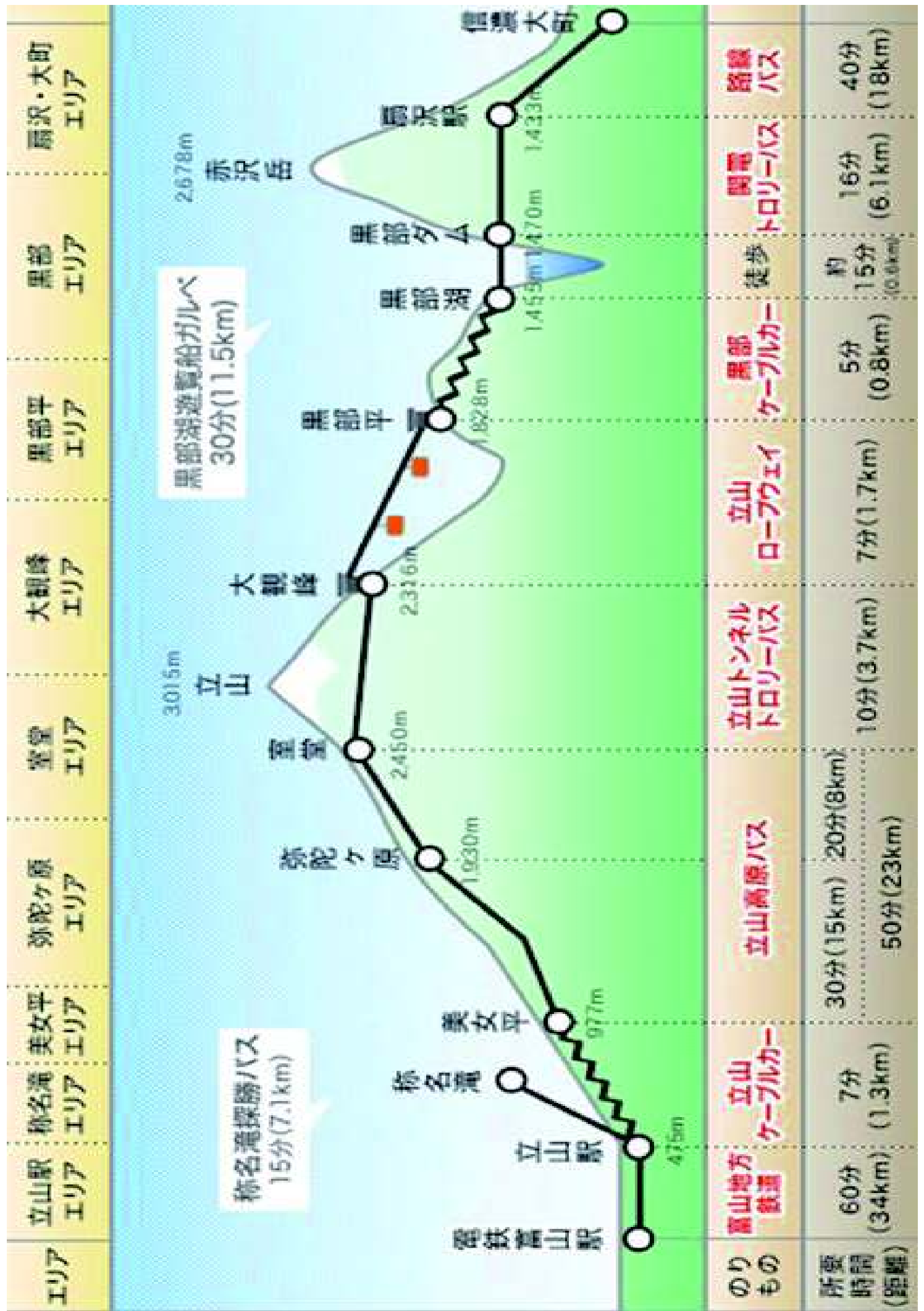

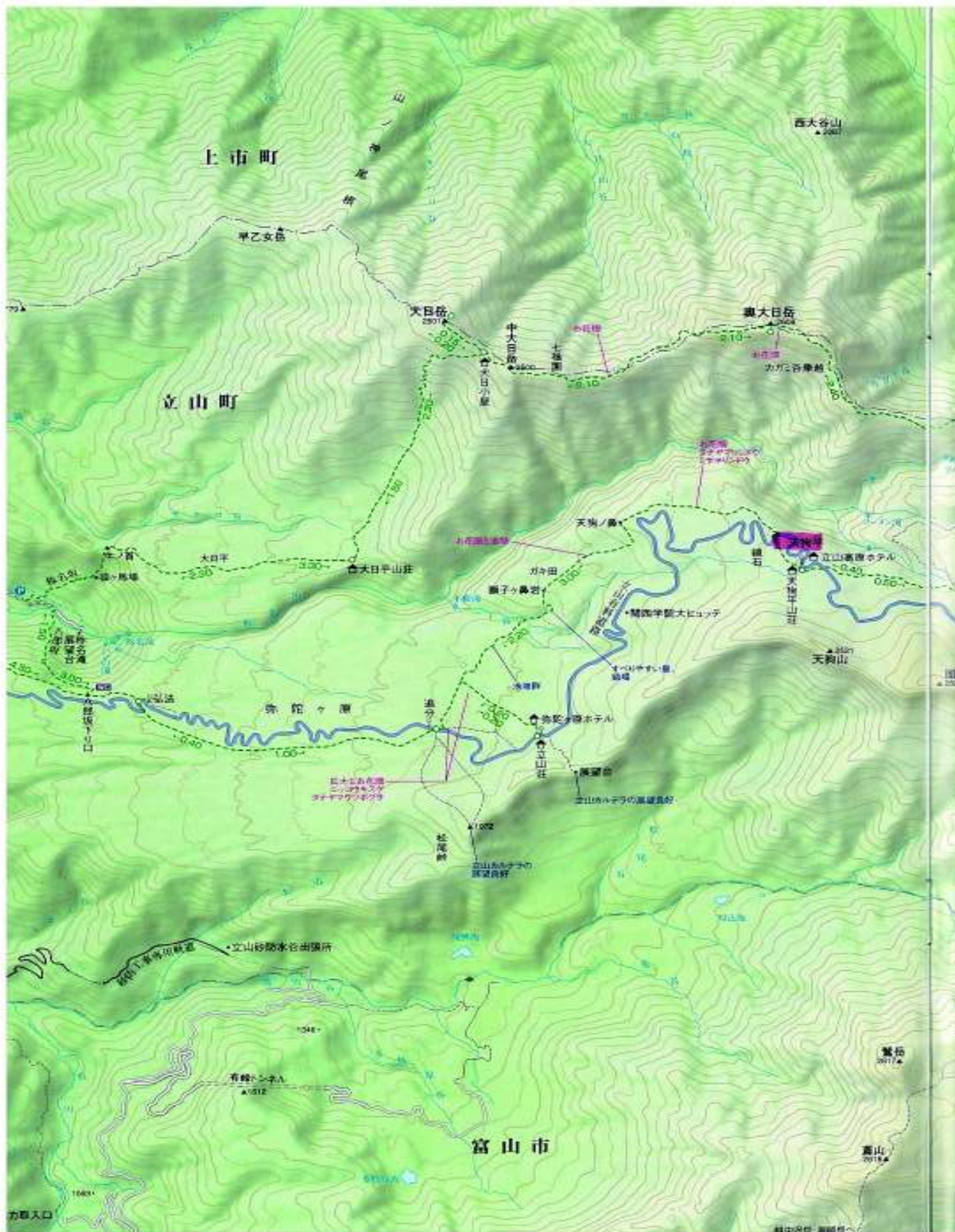

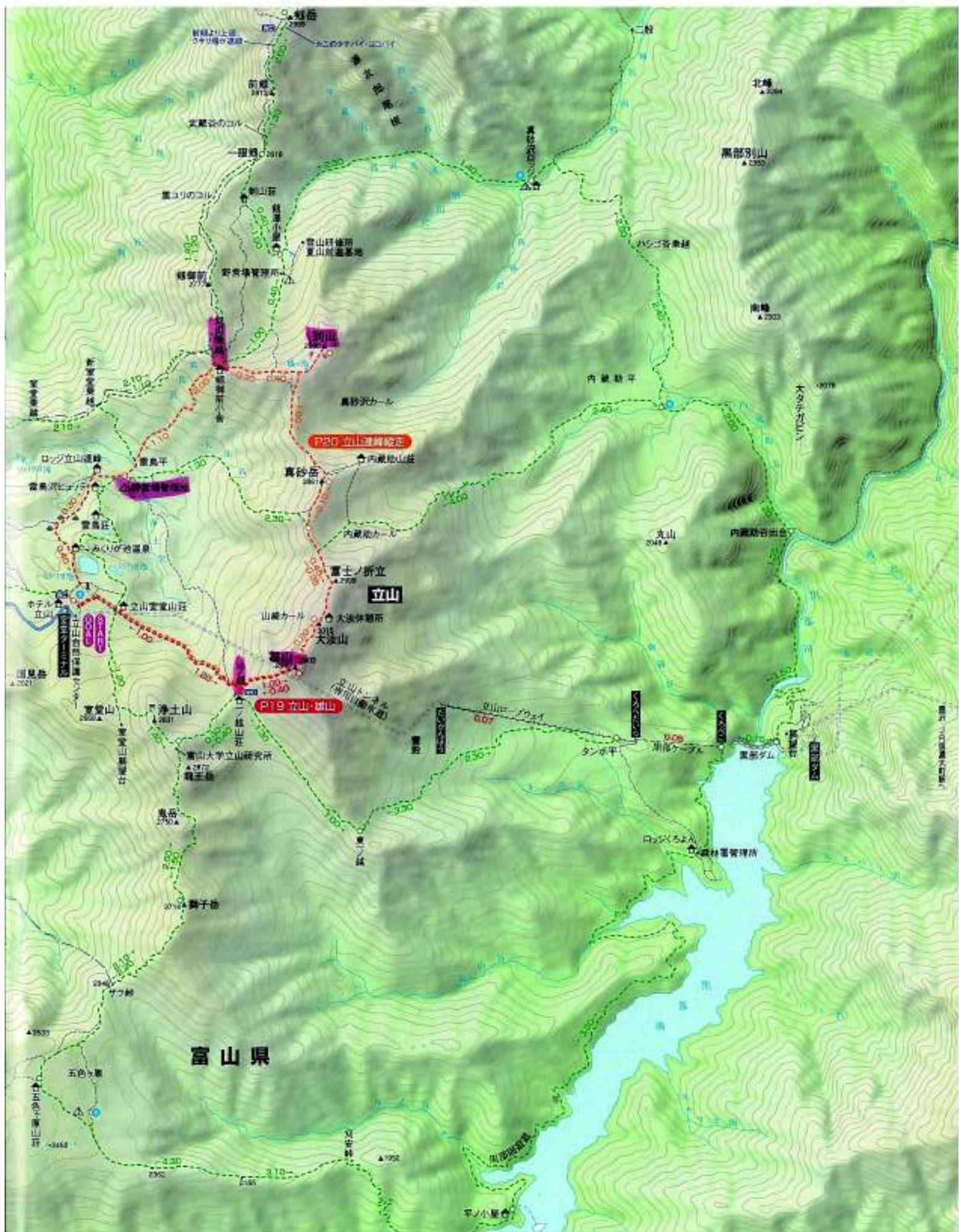

～～～個人の言葉～～～

1年 石田 恵

今回は参加することができないので、指をくわえて羨んでいます。皆さん、楽しんでください。

1年 岩崎 稜平

今回は初めての合宿となるので、多少失敗をすることがあるかもしれませんが、その点を次回に活かせるようにしていきたいと思います。

何より、怪我のないよう安全に合宿を過ごせるようにしていきたいと思います。

1年 国井 康克

ワンダーフォーゲル部は部長と1年生だけしかいないので、現在OBの方々に沢山のご迷惑をおかけしていますが、今回の初合宿で学べるだけ学び、色々な知識をつけたいと思っています。

1年 北原 敦子

ワンゲルに入部し、初めての合宿です。何事も楽しみながら、学生のうちにしか行けない場所へ行きたいと思っています！

富山は初上陸なので沢山思い出を作りたいです！

1年 塩野 勝大

数日間山にいることやキャンプで寝泊まりすることなど、今回の合宿は初めてづくしなので不安もありますが楽しみにしています。富山県をいろいろ楽しんできます。

1年 豊田 彩乃

こんにちは。初合宿に初富山ということでわくわくしています。テントとか寝袋とか楽しみです。みんなと楽しく安全に過ごせたらいいなと思っています。素敵な旅になりますように。

1年 由利 一真

初めての合宿で、多少不安がありますが、怪我をせず、安全に楽しく過ごせるように頑張りたいと思います。景色の素晴らしいところなので、沢山の思い出を作りたいです。

～ ～ ～ 連絡先一覧 ～ ～ ～

在京連絡先

見崎 先生

松本 先生

現地連絡先

城川 先生

合宿同行者連絡先

友石 先生

笹原 先生

合宿地絡先

立山黒部アルペンルートオフィシャルガイド	076-432-2819
雷鳥沢野営管理所	090-1632-9141
富山県立山センター	076-465-5765
富山県観光・地域振興局 観光課	076-444-3200
富山県観光連盟	076-441-7722
富山県上市警察署	076-472-0110
立山町消防本部消防署	076-463-0005
富山労災病院 魚津市六郎丸 992	0765-22-1280
恵仁会藤木病院 中新川郡立山町大石原 225	076-463-1301
ホテル美浪館 魚津市釈迦堂 1-13-5	0765-22-0303
アパヴィラホテル〈富山駅前〉富山市桜町 1-5-20	076-431-3111

日本大学ワンダーフォーゲル部

部員名簿

1年生

石田

岩崎

国井

北原

塩野

豊田

由利

6年生

渡辺